# Ostinatos rythmiques

***1) chanter l'ostinato et taper la feuille***
***2) taper l'ostinato et chanter la feuille***
*(à faire avec tous les ostinatos : de 1 à 12)*
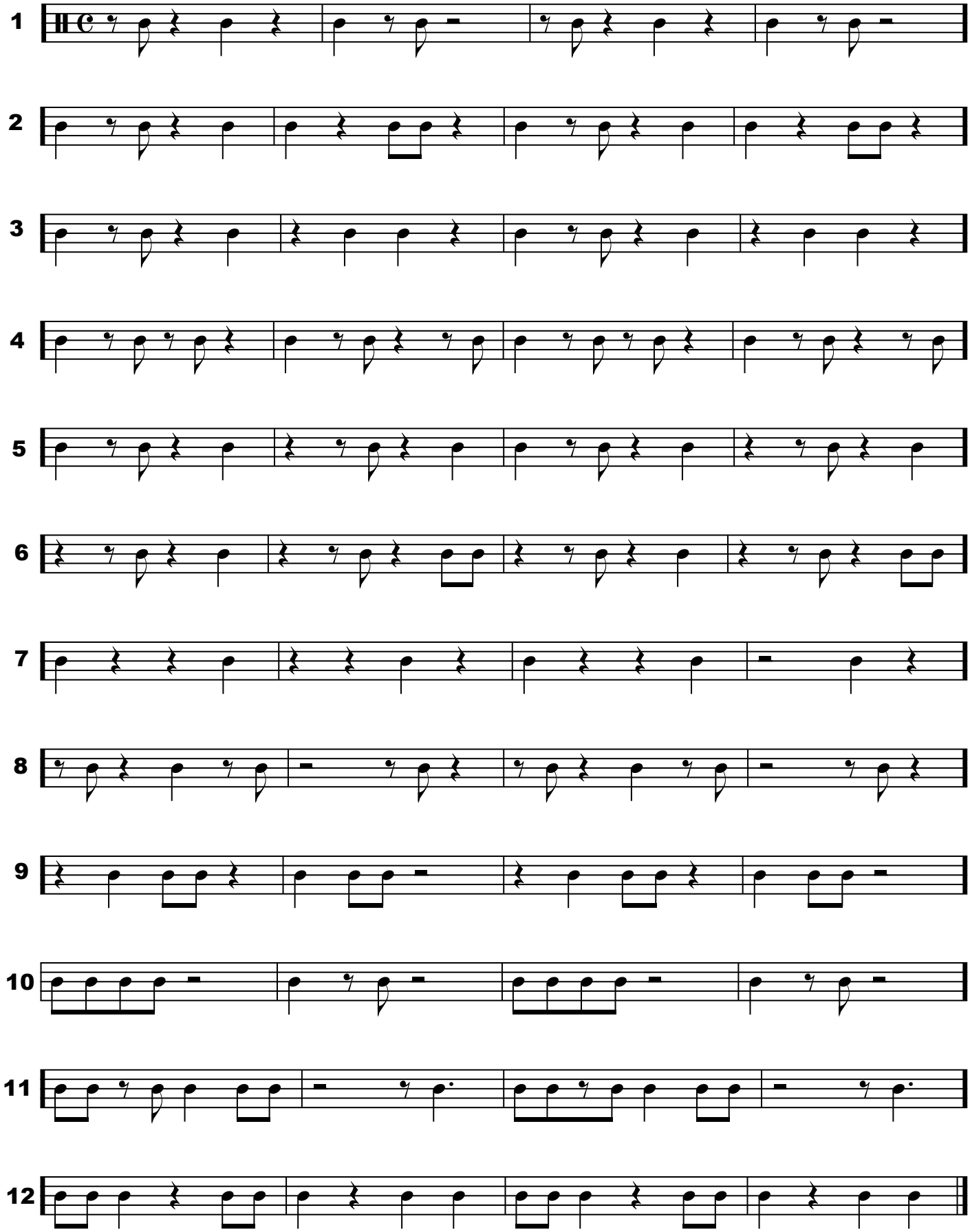
*Christian Salut*